

จำนวนเงินสนับสนุนงานวิจัยหรืองานสร้างสรรค์ ประจำปี 2558,2559,2560,2561,2562,2563,2564

จำนวนเงิน

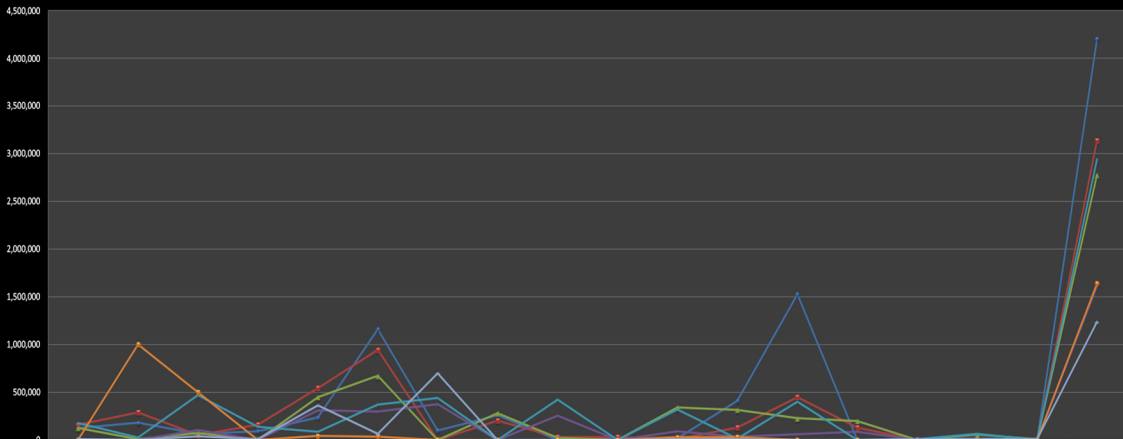

	รัฐศาสตร์	พัฒนาสังคม	นิติศาสตร์	ภาษาอังกฤษ	ภาษาอังกฤษ ธุรกิจ	สาขาสหเท ศาสตร์	รัฐประศาสน ศาสตร์	ยุทธศาสตร์การ พัฒนา	การบริหาร ท้องถิ่น	การบริหาร ทรัพยากรมนุษย์	ศิลปกรรม	นาฏศิลป์และ ศิลปะการแสดง	หลักสูตร นานาชาติ (ภาษาอังกฤษ)	หลักสูตร นานาชาติและ วิชาชีพที่ ๑ (รัฐ ประศาสน ศาสตร์)	หลักสูตร นานาชาติ (รัฐศาส ตร์)	หลักสูตร นานาชาติ (รัฐศาส ตร์)	คณะภาษาไทย	สาขาอื่น	รวม
จำนวนเงินสนับสนุนงานวิจัยหรืองานสร้างสรรค์ ropy 2558	125,000	178,750	65,000	90,000	235,000	1,160,585	100,500	258,400	0	20,000	15,000	411,000	1,527,000	0	15,000	0	4,201,235		
จำนวนเงินสนับสนุนงานวิจัยหรืองานสร้างสรรค์ ropy 2559	158,000	290,000	50,000	160,000	544,060	942,850	0	203,000	30,000	30,000	10,000	129,000	450,000	129,000	13,090	0	3,139,000		
จำนวนเงินสนับสนุนงานวิจัยหรืองานสร้างสรรค์ ropy 2560	126,000	10,000	74,600	0	450,000	670,400	0	280,000	74,000	0	340,000	315,000	226,700	200,000	54,000	10,000	2,776,700		
จำนวนเงินสนับสนุนงานวิจัยหรืองานสร้างสรรค์ ropy 2561	0	0	105,000	0	311,500	296,000	375,500	0	253,500	0	90,000	34,000	58,500	84,000	0	0	1,608,000		
จำนวนเงินสนับสนุนงานวิจัยหรืองานสร้างสรรค์ ropy 2562	176,430	24,660	471,660	137,900	87,560	372,560	441,500	0	423,450	0	319,600	12,720	400,000	0	7,660	65,000	2,940,700		
จำนวนเงินสนับสนุนงานวิจัยหรืองานสร้างสรรค์ ropy 2563	3,000	1,000,000	500,000	0	42,000	36,000	0	0	0	0	28,000	30,000	0	0	1,000	0	0	1,640,000	
จำนวนเงินสนับสนุนงานวิจัยหรืองานสร้างสรรค์ ropy 2564	10,000	0	40,000	10,000	363,000	63,000	700,000	0	0	0	10,000	10,000	0	0	10,000	10,000	10,000	1,236,000	