

จำนวนเงินสนับสนุนงานวิจัยหรืองานสร้างสรรค์ ประจำปี 2558, 2559, 2560, 2561

จำนวนเงิน

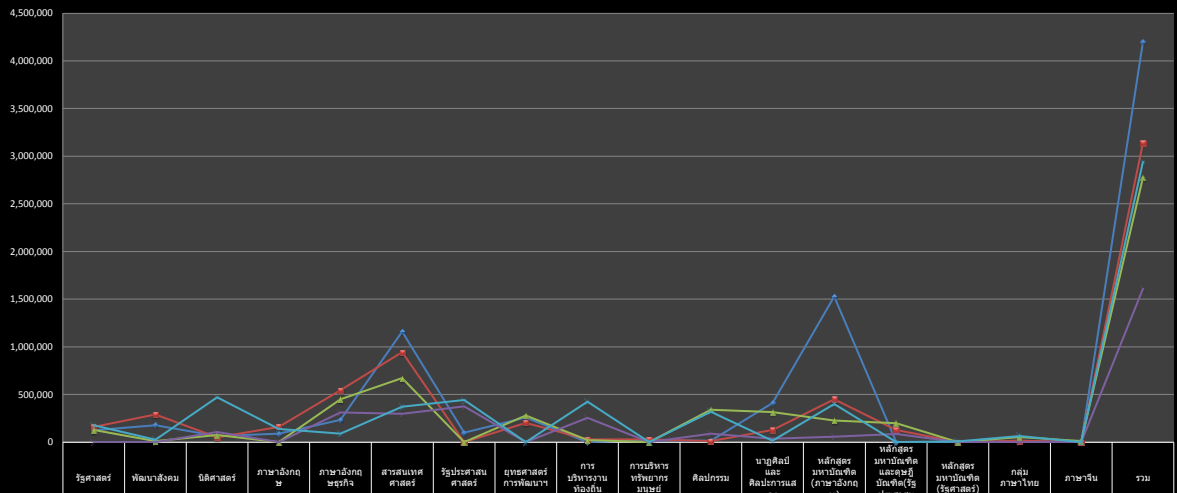

	รัฐศาสตร์	พัฒนาสังคม	นิติศาสตร์	ภาษามนุษยศาสตร์	ภาษาอังกฤษ	สารสนเทศศาสตร์	รัฐประศาสนศาสตร์	เศรษฐศาสตร์การธนาคาร	การบริหารงานท้องถิ่น	การบริหารจัดการภาครัฐ	ศิลปกรรม	นาฏศิลป์และศิลปวัฒนธรรม	หลักสูตรนานาชาติ (ภาษาอังกฤษ)	หลักสูตรนานาชาติ (รัฐศาสตร์)	หลักสูตรนานาชาติ (รัฐศาสตร์)	กสิกรรม	ภาษาจีน	รวม
จำนวนเงินสนับสนุนงานวิจัยหรืองานสร้างสรรค์ ประจำปี 2558	125,000	178,750	65,000	90,000	235,000	1,180,385	100,500	258,400	0	20,000	15,000	411,000	1,527,000	0		15,000	0	4,201,235
จำนวนเงินสนับสนุนงานวิจัยหรืองานสร้างสรรค์ ประจำปี 2559	158,000	280,000	50,000	160,000	544,000	842,850	0	203,000	20,000	10,000	120,000	450,000	120,000			13,000	0	3,139,000
จำนวนเงินสนับสนุนงานวิจัยหรืองานสร้างสรรค์ ประจำปี 2560	126,000	10,000	74,600	0	450,000	670,400	0	280,000	20,000	0	340,000	315,000	226,700	200,000		54,000	10,000	2,776,700
จำนวนเงินสนับสนุนงานวิจัยหรืองานสร้างสรรค์ ประจำปี 2561	0	0	105,000	0	311,500	296,000	375,500	0	253,500	0	90,000	34,000	58,500	84,000		0	0	1,608,000
จำนวนเงินสนับสนุนงานวิจัยหรืองานสร้างสรรค์ ประจำปี 2562	176,430	24,660	471,660	137,900	87,560	372,560	441,500	0	423,450	0	319,600	12,720	400,000	0	7,660	65,000	0	2,940,700