

รอบประจำปีงบประมาณ 2558 ค่าเฉลี่ยของคะแนนที่ได้ของกลุ่มสาขาวิชาในคณะ ซึ่งมีจำนวนเงินสนับสนุนงานวิจัยหรืองานสร้างสรรค์จากภายในและภายนอก โดยภาพรวมทั้งสิ้น จำนวน 4,201,235 บาท

จำนวนเงินสนับสนุนงานวิจัยหรืองานสร้างสรรค์ ภายใน/ภายนอก

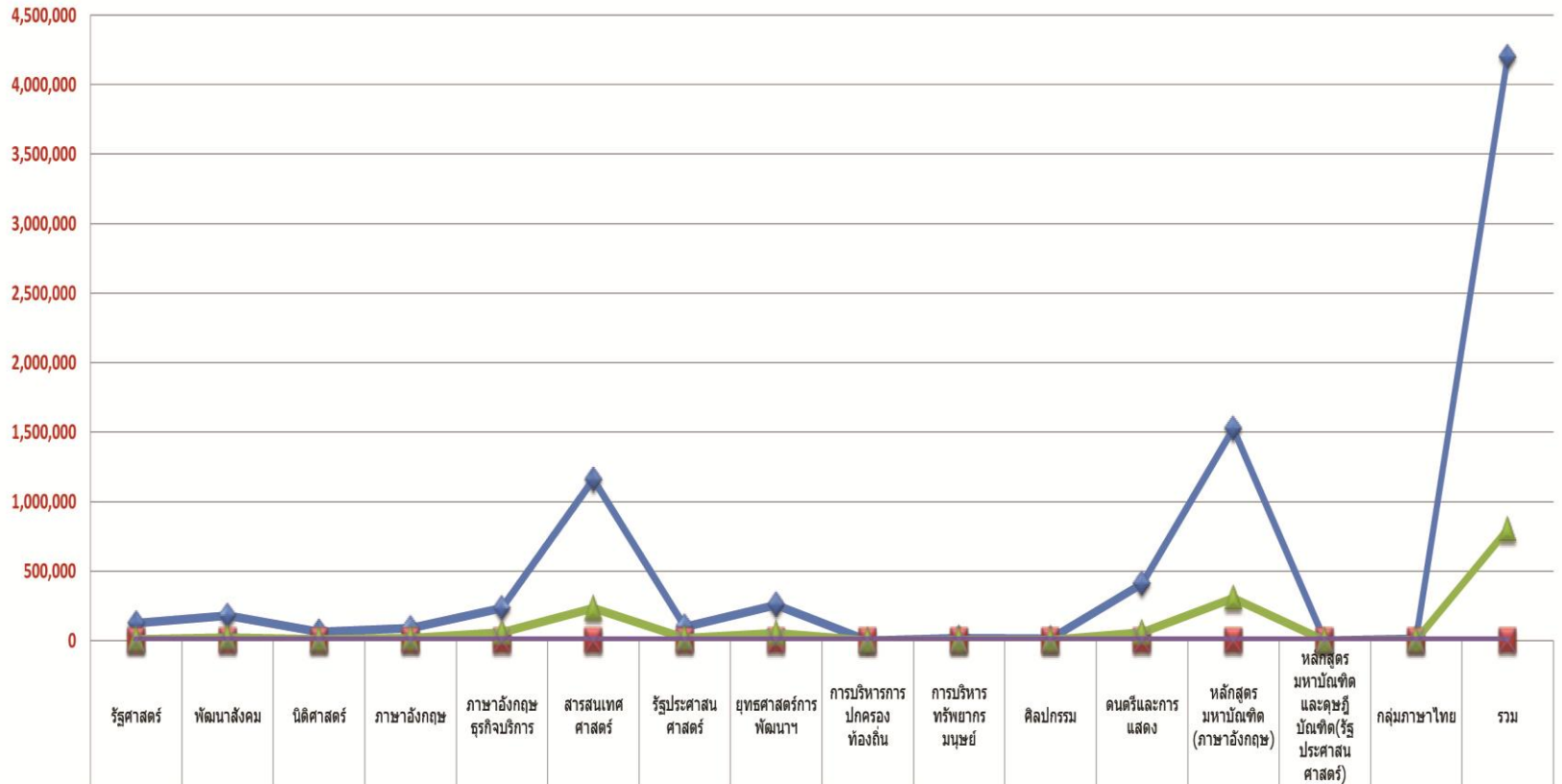

สาขาวิชา	จำนวนเงินสนับสนุนงานวิจัยหรืองานสร้างสรรค์	จำนวนอาจารย์ประจำทั้งหมดและนักวิจัย (ไม่นับผู้ลาศึกษาต่อ)	จำนวนเงินเฉลี่ยต่อคน(บาท)	คะแนน
รัฐศาสตร์	125,000	14	8,928	1.78
พัฒนาลังคม	178,750	8	22,343	4.46
นิติศาสตร์	65,000	6	10,833	2.16
ภาษาอังกฤษ	90,000	5	18,000	3.6
ภาษาอังกฤษธุรกิจบริการ	235,000	4	58,750	11.75
สารสนเทศศาสตร์	1,160,585	5	232,117	46.42
รัฐประศาสนศาสตร์	100,500	5	20,100	4.02
ยุทธศาสตร์การพัฒนา	258,400	5	51,680	10.33
การบริหารการปกครองท้องถิ่น	0	5	0	0
การบริหารทรัพยากรมนุษย์	20,000	5	4,000	0.8
ศิลปกรรม	15,000	5	3,000	0.6
ดนตรีและการแสดง	411,000	7	58,714	11.74
หลักสูตรมหาวิทยาลัย (ภาษาอังกฤษ)	1,527,000	5	305,400	61.08
หลักสูตรมหาวิทยาลัยและศูนย์บัณฑิต(รัฐประศาสนศาสตร์)	0	5	0	0
กลุ่มภาษาไทย	15,000	3	5,000	1
รวม	4,201,235	87	798,865	159.74

รอบประจำปีงบประมาณ 2559 ค่าเฉลี่ยของคะแนนที่ได้ของทุกกลุ่มสาขาวิชา ในคณะฯ ซึ่งมีจำนวนเงินสนับสนุนงานวิจัยหรืองานสร้างสรรค์จากภายในและภายนอก โดยภาพรวมทั้งสิ้น ทั้งสิ้น จำนวน 3,139,000 บาทบาท

จำนวนเงินสนับสนุนงานวิจัยหรืองานสร้างสรรค์
ภายใน/ภายนอก

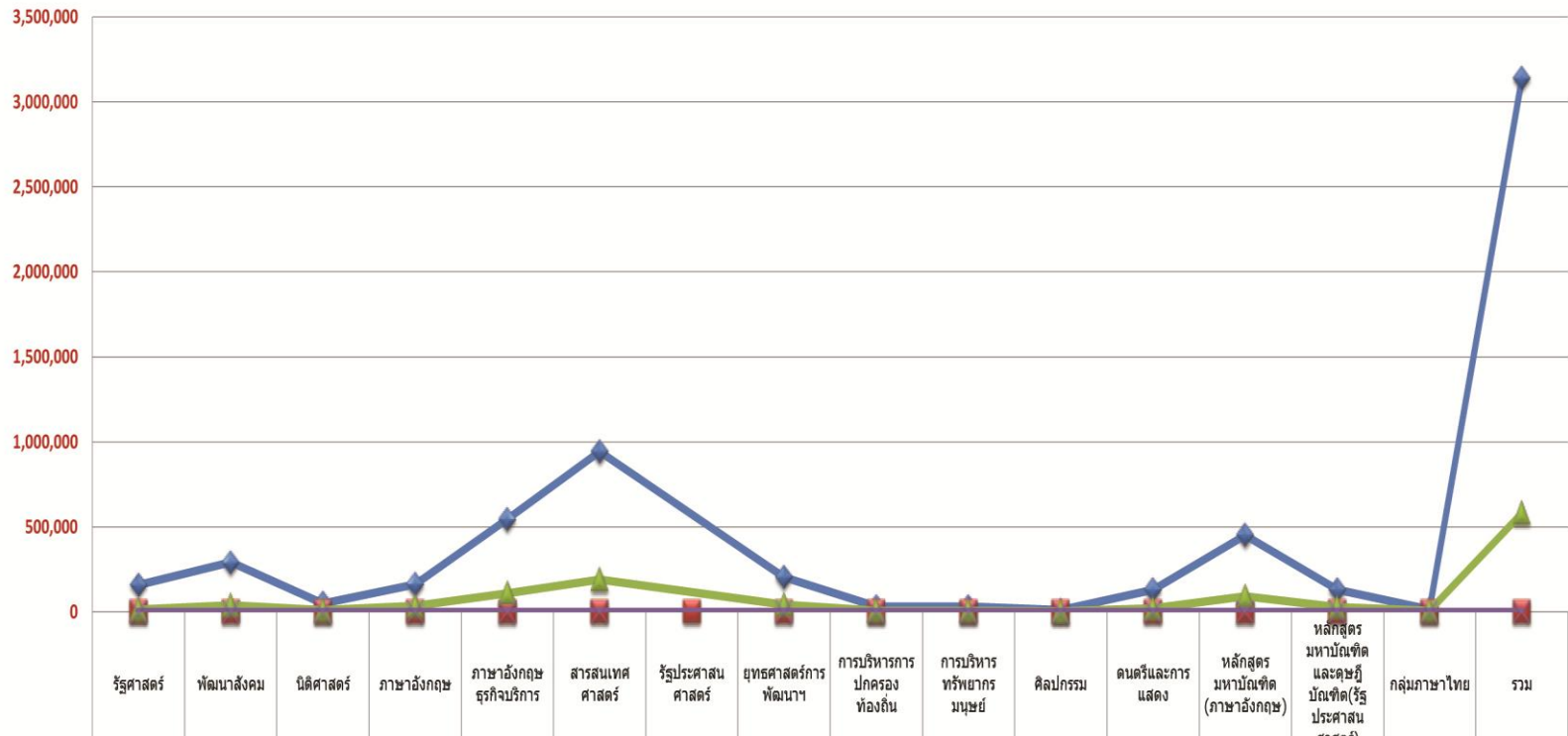

จำนวนเงินสนับสนุนงานวิจัยหรืองานสร้างสรรค์	158,000	290,000	50,000	160,000	544,060	942,850		203,000	30,000	30,000	10,000	129,000	450,000	129,000	13,090	3,139,000
จำนวนอาจารย์ประจำทั้งหมดและนักวิจัย (ไม่นับผู้ลาศึกษาต่อ)	14	8	6	5	5	5	5	5	5	5	5	7	5	5	2	87
จำนวนเงินเฉลี่ยต่อคน(บาท)	11,285	36,250	8,333	32,000	108,812	188,570		40,600	6,000	6,000	2,000	18,428	90,000	25,800	6,545	580,623
คะแนน	2.25	7.25	1.66	6.4	21.76	37.71		8.12	1.2	1.2	0.4	3.68	18	5.16	1.3	116.09

รวมประจำปีงบประมาณ 2560 ค่าเฉลี่ยของคะแนนที่ได้ของทุกกลุ่มสาขาวิชาในคณะฯ ซึ่งมีจำนวนเงินสนับสนุนงานวิจัยหรืองานสร้างสรรค์ จากภายในและภายนอก โดยภาพรวมทั้งสิ้น ทั้งสิ้น จำนวน 2,776,700 บาท

จำนวนเงินสนับสนุนงานวิจัยหรืองานสร้างสรรค์ ภายใน/ภายนอก

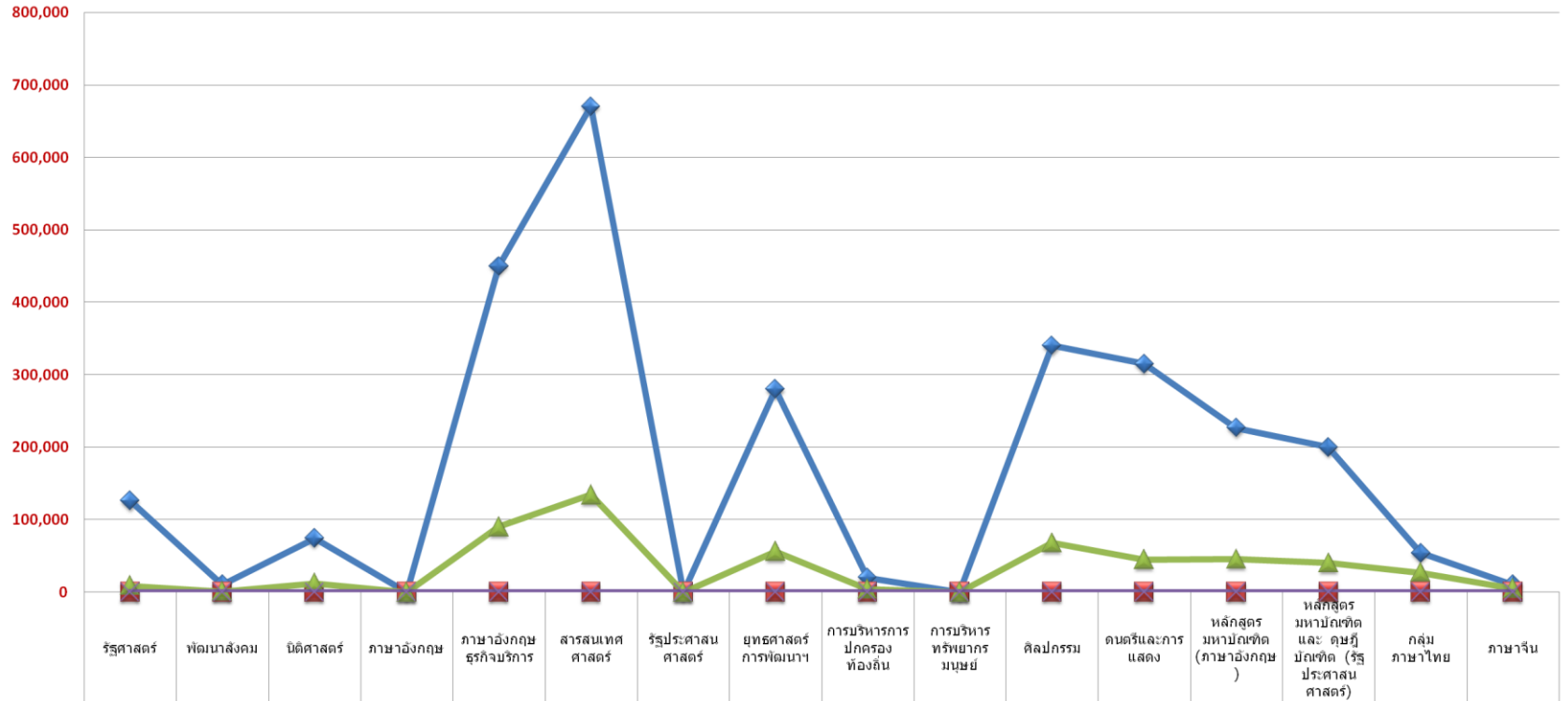

◆ จำนวนเงินสนับสนุนงานวิจัยหรืองานสร้างสรรค์	126,000	10,000	74,600	0	450,000	670,400	0	280,000	20,000	0	340,000	315,000	226,700	200,000	54,000	10,000
■ จำนวนอาจารย์ประจำทั้งหมดและนักวิจัย (ไม่นับผู้ลาศึกษาต่อ)	14	8	6	5	5	5	5	5	5	5	5	7	5	5	2	2
▲ จำนวนเงินเฉลี่ยต่อคน(บาท)	9,000	1,250	12,433	0	90,000	134,080	0	56,000	4,000	0	68,000	45,000	45,340	40,000	27,000	5,000
✕ คะแนน	1.8	0.25	2.48	0	18	26.81	0	11.2	0.8	0	13.6	9	9.06	8	5.4	1